

会議所ニュース **春日井**

特集

2025年度事業計画並びに収支予算

No. 671

4
2025

周年企業特集
ナビエース(株)



会議所ニュースメール
配信希望会員募集中

コチラから▶



2025年度事業計画並びに収支予算

3月13日に通常議員総会を開催し、2025年度の事業計画並びに収支予算が承認されました。

重点実施項目

会員企業が時代の変化に対応し、前向きに挑戦することを積極的に支援します！

1. 中小企業の経営課題解決のための積極的支援
2. 前向きに挑戦する中小企業の成長を支援
3. 「産・学・官・金」の強固な連携による地域活性化の推進

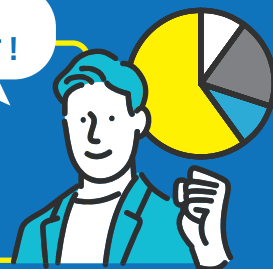

事業計画

1. 中小企業の経営課題解決のための積極的支援

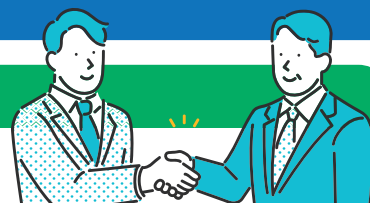

(1) 人材確保・人材育成の支援

① 人材確保に苦慮する中小企業の人材採用支援

労働人口が減少する中、中小企業が人材採用・確保するために、人材採用に関する専門家派遣や学生による企業見学ツアーを実施

② 生産性向上につながる従業員のスキルアップを支援

中小企業の従業員のスキルアップにより生産性向上を図るため、各種資格や技能を取得するための講習会を実施

(2) 会員企業の魅力発信による販路拡大の支援

① 中小企業のキラリと光る技術・サービスを広く周知しマッチング機会を創出

中小企業の商品やサービス・技術を周知することにより販路・売上拡大につなげることを目的に、メッセナゴヤ、ものづくりワールド等の展示会への共同出展を実施

② 中小企業の新商品・新サービスを広く周知するための支援

中小企業の新商品や新サービスをメディアに広く周知することで販路・売上拡大につなげるため、プレスリリースサービスを実施

(3) 伴走型支援により中小企業の経営課題解決の支援

① 伴走型支援事業の推進による経営課題の抽出と解決支援

中小企業が抱える経営課題を解決するため、中小企業診断士・税理士・司法書士などの専門家を無料で派遣し伴走型で支援を実施

② スタートアップ企業の新たな技術を活用した経営課題解決支援

STATION Aiと連携し、スタートアップ企業が提案する新たな技術やアイデアを活用し、経営課題を解決するため、中小企業とスタートアップ企業の共創を推進する事業を実施



2. 前向きに挑戦する中小企業の成長を支援

(1) 中小企業の自己変革支援

① デジタル化による生産性向上・業務効率化を支援

現場業務や既存プロセスの効率化や、コスト削減を目的としたITツールやシステムの導入を促進するため、相談会や専門家派遣を実施

② DX推進の支援

中小企業のDX推進を促進するために、生成AIセミナー・相談会の開催、導入サポートを実施

(2) 中小企業の挑戦への支援

① 新たな需要に対応するための設備投資支援

中小企業が時代のニーズに対応し、常に挑戦し続けるための積極的な設備投資を後押しするため、補助金セミナー・相談会などを実施

② 事業再構築・業態転換を支援

企業の事業を存続し、新たな次代を生き抜くための事業再構築や業態転換を推進するため、定期相談会を実施

3. 「産・学・官・金」の強固な連携による地域活性化の推進



(1) 中部大学との連携による地域活性化の推進

① 中部大学の研究成果や学生アイデアを活用した企業課題解決支援

中部大学の研究成果や学生のアイデアを企業の課題解決につなげるため、産学交流プラザによる教授と企業とのマッチングや学生が経営課題を研究・提案する協働授業を実施

② 外国人労働者活用企業への日本語教育支援

市内企業が外国人労働者をより活用するために、中部大学と連携し、外国人労働者の日本語スキルアップのための外国人向けオンライン日本語講座の実施

(2) 春日井市との連携による地域活性化の推進

① 春日井市と連携した地域経済循環の向上と消費の市外流出の歯止め

春日井市の消費が市外に流出している現状を改善するため、春日井市商店街連合会と連携し、電子地域通貨「かがいPay」を活用した市内消費の拡大

② 春日井市と連携した災害時の事業継続支援

地震、水害、火災などの大規模災害や感染症・サイバー攻撃など業務継続に支障をきたすような緊急事態に対処し、事業継続するためのBCP策定支援や企業の備蓄品情報のデータベース化を行い地域の防災対策に貢献

(3) 金融機関との連携による企業支援体制の強化

① 市内金融機関と連携した「春日井市創業基本計画」の推進

次代の地域を担う創業者を輩出するために、創業セミナー、創業塾などの創業支援事業を実施

② 市内企業の存続のための事業承継支援

事業所数が減少する中、市内企業の円滑な事業承継を支援するとともに、後継者不在企業に対し、後継者やM&A企業とのマッチング機会を提供

事業会計収支予算

収入

項目	金額	割合
会費・特商負担金	88,683千円	28.3%
補助金(国・県・市)	59,975千円	19.2%
事業収入(参加費・手数料)	163,129千円	52.1%
雑収入他	1,084千円	0.4%
合計	312,871千円 [※]	100.0%

※特定退職金共済受入保険料、給付金受入金及び受取労働保険料を除く

支出

項目	金額	割合
人件費	155,938千円	49.8%
物件費(印刷費・通信費)	11,419千円	3.6%
会議費	3,077千円	1.0%
事業費	133,937千円	42.9%
その他(日商会費・公租公課他)	8,500千円	2.7%
合計	312,871千円 [※]	100.0%

※特定退職金共済支払保険料、支払退職金及び支払労働保険料を除く

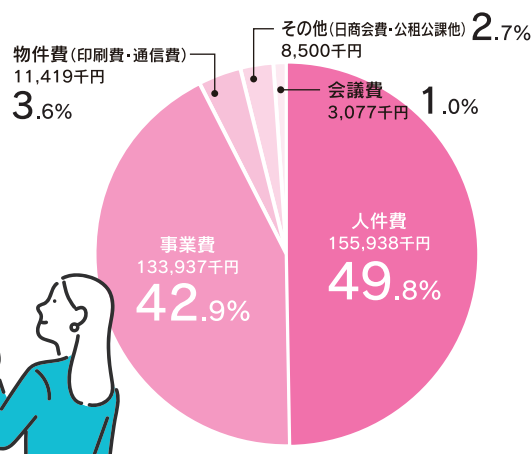
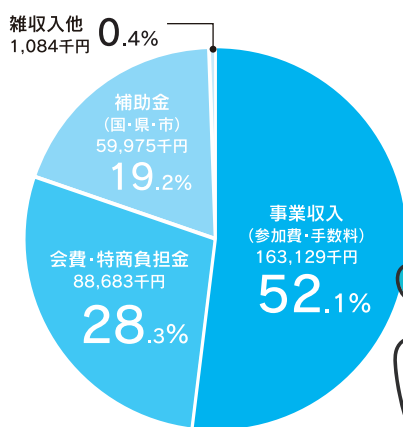

大阪・関西万博チケット販売のご案内

4月13日から10月13日までの184日間、大阪・関西万博が開催されます。
通常料金より20%割引で購入ができる「超早期購入割引一日券」を販売
しますので、この機会にぜひお買い求めください。



公式キャラクター ミヤクミヤク
©Expo 2025

- 券種 超早期割引一日券(大人)電子チケットID版
- 金額 6,000円(税込)
- 販売枚数 500枚(1社30枚まで。先着順。当所会員優先)
- 申込み 右記二次元コードより申込み(4月1日9:00から受付開始)
- 問合せ 運営課



飲食店と小売店で!春日井を盛り上げよう!! 「春日井ぐるりんスタンプラリー」参加店舗募集

春日井の食のイベントとして過去10回実施してきましたが、今回は飲食店の他に小売店も交えてスタンプラリーを行います。スタンプを3つ集めて応募頂いた方に、抽選で登録店で使える商品券を進呈致します。常連の方にも新規顧客の方にも来店頻度を上げて頂くチャンスですので、この機会にぜひご参加ください。

- 開催期間 6月1日(日)～6月30日(月)
- 参加資格 当所会員企業かつ春日井市内の飲食店または小売店(飲食物の取扱いをしている店舗)
- 実施内容
 - ①参加者は、会議所または登録店に設置の専用チラシ(応募用紙)を手に入れる
 - ②登録店で1,000円以上の飲食またはお買い物をし、店舗スタンプを獲得
 - ③異なる3店舗の店舗スタンプを集めたら、応募用紙に必要事項を記入の上、登録店に提出またはぐるりんスタンプラリー事務局までハガキを郵送して応募(複数応募可能!!)
※応募の際、参加者にはスタンプをもらったお店を5段階で評価していただき、一番平均評価が高かったお店を後日表彰いたします。
 - ④応募後、抽選で登録店で使える商品券が進呈され、利用期間内に商品券を使用する
- 参加費 1店舗につき 5,500円(税込)
- 申込み 右記二次元コードより申込み
- 締切 4月18日
- 問合せ 事業推進課



NPO 法人みんなの相続相談センター

私たちは相続贈与遺産についてご相談を承る NPO 法人です

税理士 鈴木直樹 竹下勇二 古田将満 弁護士 服部文彦
恒川 豊 片野千哉 伊藤圭太 司法書士 萩野 健 清水義博
稲垣勝弘 土地家屋調査士 中西裕史

お気軽にご相談ください 0120-981-662

春日井市柏原町3-250-2 (稲垣勝弘税理士事務所内)

土地から建物の相談役



三建コンサル

SINCE 1988

不動産についてのご相談はお気軽に
TEL 0568-84-9090

いまさら聞けない! 初心者向け DXと生成AI入門セミナー

DX推進に役立つデジタル化の基本概念や重要性、実践的な推進ポイントを学ぶほか、生成AIの基礎や活用方法、最新AIサービスの導入検討に有益な情報も得られます。

日 時 4月24日(木)13:30~16:30
 場 所 商工会議所 1階 大会議室
 内 容 <第1部>いまさら聞けないDX~自社にとってのデジタル化とは~
 <第2部>いまさら聞けない生成AI~基礎から最新まで~
 定 員 50名(定員になり次第締切)
 締 切 4月22日
 参 加 費 無料
 申 込 み 右記二次元コードより申込み
 問 合 せ デジタル推進課



【講師】
宿澤経営情報事務所
代表 宿澤直正氏



FOOD STYLE JAPAN 共同出展企業募集

全国の外食・中食・小売業界に向けて、「販路」や「仕入先」を見つけていただくための「食」の商談展示会です。新たなビジネスパートナーの発掘に、ぜひ出展しませんか。

日 時 10月29日(水)~30日(木)10:00~17:00(最終日は16:00まで)
 場 所 Aichi Sky Expo(常滑市セントレア5-10-1)
 募集企業 当所会員事業所 5社(最少催行社数) ※応募多数の場合は抽選・展示会初出展優先
 出 展 料 110,000円(税込) (間口1.5m×奥行1.5m予定)※市助成対象(条件あり)
 締 切 4月30日
 申 込 み 右記二次元コードより申込み
 問 合 せ 事業推進課



春日井印刷株式会社
Kasugai Printing Co., Ltd.
(0568) 81-3183

Pure shine
ハンカチーフ・タオル製品 発売元
佐藤せんい株式会社
〒486-0957 春日井市中野町一丁目2-27
TEL (0568) 33-0039(代表)
FAX (0568) 31-8008

金融支援 経営支援 で
地域事業者のみなさまをサポート!
資金繰りのこと・経営のことなど
お気軽にご相談ください!
相談は無料です!
0120-454-754
AICHI GUARANTEE 愛知県信用保証協会

はぎの司法書士事務所
相続の登記・会社の登記は
勝川駅より徒歩3分の
はぎの司法書士事務所にご相談ください。
ご相談は無料です。
〒486-0929 愛知県春日井市旭町1-5-6
http://haginojimusho.com/
愛知県司法書士会 登録番号 第1432号
TEL 0568-70-8020

前田特許
無料相談のネット予約は
https://www.maedapatent.jp/
国内出願/海外出願
特許・実用新案・意匠・商標
調査・知財戦略相談・鑑定
人材募集中!
所長弁護士 大矢正代
〒509-0109 岐阜県
各務原市テクノプラザ 1-1
TEL: 058-379-2718

アプリの作成方法を学べる kintone体験型セミナー

アナログな業務がまだ多く残っていて、デジタル化による業務効率向上を図りたいと考えている方に、広告で話題の業務改善ツールkintoneの体験型セミナーを開催します。

日 時	5月20日(火)13:30~16:00
場 所	商工会議所 4階 会議室
講 師	リコージャパン(株)
内 容	①業務改善クラウド「kintone」の紹介 ②アプリを作ってみよう(初級編) 他
定 員	20名(会員限定、定員になり次第締切)
参 加 費	無料
申 込 み	右記二次元コードより申込み
問 合 せ	デジタル推進課



企業採用担当者と高等学校進路指導担当教諭との懇談会

2026年3月卒業予定の高校生の新規採用を計画されている企業、将来的に採用をご検討される企業向けに開催します。各高校との情報交換及び関係構築のために、ぜひご参加ください。

日 時	6月13日(金)第1部 12:30~13:30 第2部 13:40~14:40 第3部 14:50~15:50
-----	---

※上記1~3部のいずれか1つの時間帯にご参加いただけます。

場 所	小牧勤労センター(小牧市上末2233-2)
参 加 費	無料(1社2名まで)
参加予定校	春日井公共職業安定所管内及び近隣の実業高校
内 容	高校側が個別ブースを設置し、対面方式での意見交換会
受付開始	4月16日9:00~ ※先着順
申 込 み	右記二次元コードより申込み
問 合 せ	事業推進課



アライアンス・パートナー発掘市2025

愛知県内22商工会議所及び浜松、岐阜、四日市商工会議所の会員事業所が参加する規模・業種・業態を問わず参加できる事前調整型・対面式の広域商談会です。

事前に商談が調整されるため、効率的な商談ができます。新しい出会いのチャンスですので、ぜひご活用ください。

日 時	7月8日(火)~10日(木) ※左記3日間の中で調整いただけます
場 所	名古屋商工会議所 5階 会議室 および2階ホール(名古屋市中区栄2丁目10-19)
参 加 費	無料
内 容	1商談あたり20分の対面式の商談会
締 切	5月23日
申 込 み	右記二次元コードより申込み
問 合 せ	名古屋商工会議所 商務交流部 ビジネスマッチングユニット内 アライアンス・パートナー発掘市事務局 TEL 052-223-5714



～春日井市プレミアム付き商品券発行事業～
かすがいPay登録店募集

2025年10月上旬にプレミアム付き商品券が、地域電子通貨「かすがいPay」を活用して発行される予定です。

加盟店として参加する店舗は、かすがいPay登録店の手続きが必要です。是非ご登録ください。



申込み 右記二次元コードより申込み
問合せ かすがいPay運営事務局 TEL 070-7774-0387

名古屋ものづくりワールド〔機械要素技術展〕に共同出展します!

DX化から機械部品、3Dプリンタまで網羅した中部最大級の製造業の展示会。市内の6事業所が高い技術力と独自の製品を披露します。ものづくり企業が持つ高度な技術を直接ご覧いただき、ビジネスチャンスを広げる絶好の機会です。ぜひご来場ください!



日時 4月9日(水)～11日(金)10:00～17:00
場所 ポートメッセなごや 第1展示館
小間番号 2-9
出展企業(予定) (株)ケイエーシステム / (株)富窪精機 / (株)ヤマダ精工 / (株)三晃商会 / 中京パイプ工業(株) / 前田鐵鋼(株)
問合せ 事業推進課



今月の
事業推進課

事業推進課では、春日井市内の飲食店の活性化・発展を図るため、飲食店を回るスタンプラリーを毎年開催しています。今年は飲食店のみでなく、小売店にも参加いただけるスタンプラリーになっております。スタンプラリーに応募いただいた方には、抽選で参加店で使える商品券を進呈致します。

新規顧客の獲得や常連の方の来店頻度を上げていただくチャンスです。より多くのお店の皆様にご参加いただき、一緒に春日井市を盛り上げませんか。

アイデアを守る+活かす
ブランド

特許・商標などのご相談は



かすがい特許事務所
KASUGAI PATENT FIRM

代表弁理士 和田 直斗
春日井市旭町1-15コンフォートA 5A
☎0568-27-5776

勝川駅より
徒歩5分

オリジナル文具・グッズの販売サイト

こころとどむ

可愛い文具が満載 検索

木野瀬印刷株式会社 KNS株式会社
〒486-0958 クロスメディア事業部
愛知県春日井市西本町3-235 TEL: はるる 0568-29-6373
ふるっむ 0568-29-6075



事故は学んで防ぐ 企業ドライバーの安全研修
企業向け安全運転研修もマジオ

WEB 運転適性 検査

新入社員研修 事故違反者研修
マジオネットなら全国各地で対応可能です!

ご要望に合わせた研修をご提案します
お気軽にご相談下さい



マジオドライバーズスクール春日井校

健康パスポートをご利用ください

健康パスポートは、当所共済制度のフレッシュ共済または福祉共済に加入されている方に配布しています。ぜひご利用ください。

★利用施設一覧★

施設名	利用内容	施設名	利用内容
朝宮公園	テニス・陸上競技場・フィットネスプログラム	オギハラスポーツ	スポーツ用品
味美ふれあいセンター	卓球・パドミントン・ミニテニス	クライミングジム ピークン	クライミングウォール
高蔵寺ふれあいセンター	卓球・パドミントン・ミニテニス	サン・アビリティーズ春日井	卓球
南部ふれあいセンター	卓球・パドミントン	春日井グリーンゴルフ	ゴルフ
西部ふれあいセンター	卓球・パドミントン・トレーニングルーム	グリーンヒル春日井ゴルフクラブ	ゴルフ
坂下公民館	卓球・パドミントン・テニス	ゴルフクラブ フローラ	ゴルフ
鷹来公民館	卓球・パドミントン・ミニテニス	スパ&フィットネス 福の湯	入浴・岩盤浴 他
知多公民館	卓球・パドミントン・テニス	春日井温泉	入浴
中央公民館	卓球・パドミントン・ミニテニス	湯ごころ ゆるり	入浴・岩盤浴 他
春日井市総合体育館	卓球・フィットネスプログラム	オークランドボウル春日井	ボウリング・ビリヤード 他
サンフロッグ春日井	プール・トレーニング	春日井グラウンドボウル	ボウリング
グリーンパレス春日井	宿泊・テニス 他	春日井インターフットサルクラブ	フットサル 他
春日井市総合保健医療センター	基本健診	スポーツクラブNASサンマルシェ	ジム・プール・スパ 他
高森山公園テニスコート	テニス	ルネック・スポーツクラブ	アスレジム・スタジオプログラム 他
福祉の里 レインボープラザ	入浴・トレーニング	Mod Kasugai 勝川駅前スタジオ	スタジオ内商品
アスリートネオニシオスポーツ	スポーツ用品	1st.Stretch	店舗利用料

※詳しい内容は、利用施設一覧(右記二次元コード)をご覧ください。

- 健康パスポートのご利用は1人1回につき1枚を限度とし、各施設の利用料金の200円(施設によっては100円)の割引で利用できます。ただし、宿泊・総合保健医療センターは500円割引となります。
- 利用料金が下回った場合でも差額は返金いたしません。
- 健康パスポートご利用の際は、事業所名・利用者名をご記入の上各施設の受付等へお出しください。



問 合 せ 運営課

新常議員紹介

新しく常議員に就任しました。
よろしくお願いいたします。



(株)TISM
監査役 中村 好伸 氏

事務局紹介

4月1日より新たに就任しました。よろしくお願いいたします。



専務理事
鈴木 夕雪



理事・事務局長
白木 芳洋

退任のご挨拶

3月31日をもって専務理事を退任いたしました。
職員時代を含め45年、会員の皆様には大変お世話になりました。ありがとうございます。心よりお礼申し上げます。

前専務理事 山田 眞平

会員の声

利用してまます会議所!

デジタル化事業助成金を活用し、オーダーシステムを導入

(株)なかむら屋 代表取締役 中村 勝彦 氏

当社は南下原町でステーキ・しゃぶしゃぶ・ワインのお店として営業し、はや40年余り、これもひとえに皆様のご支援の賜物と心より感謝致しております。開店以来、お客様に満足して頂く、喜んでいただくをモットーとして心のあるお店でありたいと「地道に正直に」努力を重ねて参りました。これからもこの姿勢を崩すことなく邁進していきます。

今回、商工会議所の専門家による支援を受け、春日井市のデジタル化事業助成金を活用することでオーダーの課題であった特殊なオーダーへの対応や、人材教育の時間の解決に向けた新たなオーダーエントリーシステムとレジシステムを導入することができました。

今後もサービスの向上に取り組み続けていきます。長いご愛顧をよろしくお願い致します。



会議所からのひとこと

春日井市の「デジタル化事業助成金」は、生産性の向上を促進するため、事業者自身が実施するデジタル化のための業務システムの導入や開発、改修などを支援するものです。活用の場合、発注前に当所専門家派遣を受ける必要がございますので、業務改善に向けたシステムの導入をご検討の際は、導入前に当所へご相談いただければと存じます。

0120-974-830

メルマガ絶賛配信中!

春日井 税理士

検索

三上税理士法人 三上努行政書士事務所
かすがいM&Aセンター

税務のベストパートナー

理想の住まいづくりをお手伝い 詳しくはHPへ

国道19号・春日井ICから車で15分の好立地! 春日井市民病院すぐ近く

〒486-0803 春日井市西山町二丁目8番地の1
☎0568-57-2355(代)

Good Home Good Life
NAGOYA ナゴヤハウジングセンター 春日井会場

介護に関する研修
介護の個別相談会

介護現場から人材を守る
仕事と介護の
両立支援

合同会社Big Tree 杉浦みさえ
千代田駅前センターツリー
春日井市南春日井3丁目15-4 ☎0568-97-2589

広告掲載募集中

こちらの欄に広告を掲載しませんか? 毎月会員企業他
4500部配布し定期的なPRに効果的です!

お問い合わせ
春日井商工会議所 デジタル推進課
TEL 81-4141

詳細はこちら

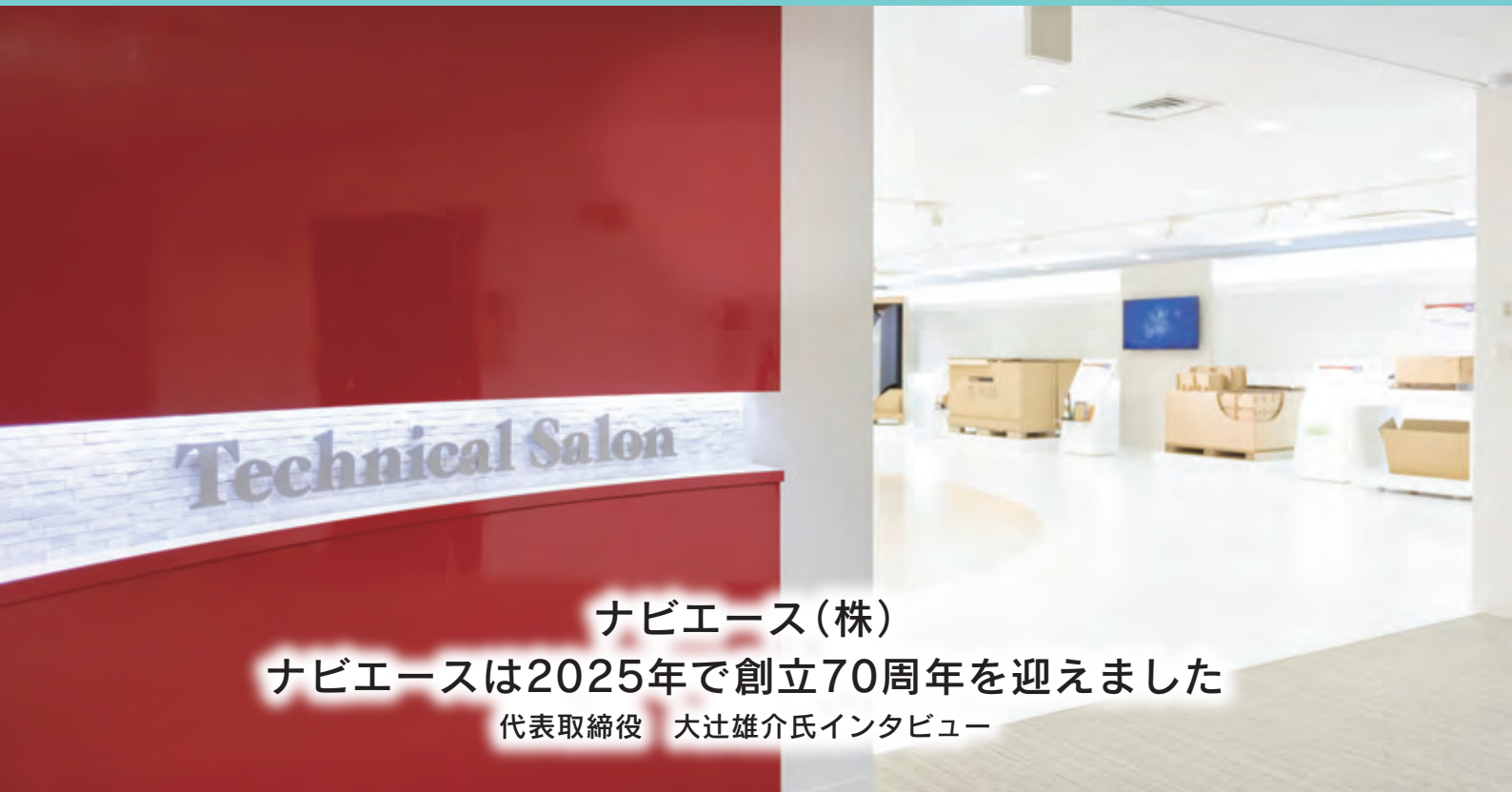

ナビエース(株)

ナビエースは2025年で創立70周年を迎えました

代表取締役 大辻雄介氏インタビュー

「木材包装から段ボール包装へ」を原点に
顧客の物流課題と真摯に向き合い、
自社開発製品と設計技術で解決方法を提案

強化段ボールで課題解決へと導く物流コンサルタント企業

ナビエースは1955年に現中津川営業所所在地に「中津川包装工業」として発足。「木箱から段ボールへ」を原点に、軽くて丈夫な段ボールを活用し、梱包設計から輸送、開梱、使用後の廃棄までのトータル物流のコストダウン提案で、パッケージ業界で事業を展開しています。当社の主力製品は、強化段ボール「ナビエース」と段ボール製パレット「ナビパレット」です。「ナビエース」は、数多の競合他社製品との差別化を図るために、1975年に開発したオリジナル強化段ボール。1トン超の重量物梱包を可能にしました。2012年には、「ナビエース」を超える2トン超の重量物梱包を実現した強化型段ボール「ナビエースPlus」を開発。2020年4月には創立65周年を機に、異業種への認知度向上を目指して、社名を「ナビエース(株)」へと変更しました。創業から70年

間、ナビエースと築き上げてきた包装設計力により、環境・作業性・輸送効率の観点からお客様の課題解決に取り組む、物流コンサルタントとして邁進してまいりました。



1963年、春日井市に本社・工場建設

ナビエース(株)

■住所:春日井市長塚町2丁目12番地
■TEL:0568-31-6161
■HP:<https://nabiace.co.jp/>



包材重量の軽量化でコスト削減・カーボンニュートラルに貢献

プラスチックや木のパレットと比較し、段ボールパレットを使うことでのメリットはたくさんあります。その一つが段ボールパレットの圧倒的な軽さにより、包材重量の軽量化・積載量の効率化で輸送時のコストを削減できることです。梱包作業も簡素化できるので、作業者の負担を軽減しトータル作業時間の短縮にも繋がります。また、木箱や木製パレットは廃棄する際に、焼却などで大量のCO₂が排出されます。木材を

留める釘や金属パレットは廃棄物となり、リサイクルに手間がかかることも。一方、段ボールは世界どこでも古紙としてのリサイクルが可能。リターナブルされるプラスチックや木材に対して、回収・洗浄・破損・紛失などに伴う二酸化炭素の排出がないため、カーボンニュートラルに貢献することができます。



本社ショールーム

段ボールの柔軟性を生かし、商材に合った包装スタイルを設計

顧客のニーズに合わせたオーダーメイドが可能なところも段ボール梱包の強みです。我々には中身ごとに最適な梱包材・パレットをトータルで設計できるノウハウの蓄積があり、グランドピアノや航空機シートなど、これまで一般的な段ボールでは梱包できなかった製品の集合包装化や、包装構造による強度保持などを実現してきました。大手自動車メーカーや機械メーカーなど、多くの企業の重量物梱包で採用実績があります。設計技術に関しては数々の受賞実績があり、アイデア・設計・技術が高く評価されています。お客さまとの打ち合わせには設計部署の専門スタッフも同行し、「何が課題であるか」を綿密にヒアリング。

梱包するものの特性に応じて荷重のかかり方などを計算しながら設計を進めていきます。出来上がった梱包材は予想試験・振動試験・耐圧試験などを行い安全性を検証。実際に海外に送り現地の作業性を確認するなど、安心して段ボール梱包に切り替えられるよう試験を繰り返します。当社には施事例を紹介するショールームがあり、エントランスには地域貢献やテレビ番組にて活躍した製作物「見て触れて遊べる展示」を設置しています。主軸商品の強固さ、技術力を是非一度体感してみてください。



70周年を記念したエントランス展示

全国展開・地域貢献と共に、従業員が誇りを持てる100年企業を目指す

販売地域は東海4県が主体ですが、近年では関西方面や関東方面の顧客が増えています。2023年8月にはさらなる供給能力の向上を目指し、群馬県板倉工場を竣工しました。拡販体制が整った関東地区に関しては積極的に事業開拓を進めつつ、自社製品が活用できる場面を全国や世界にも拡大をしていきたいという目標があります。それに伴い、前述のエントランスに設置した「見て触れて遊べる展示」のように、地域とも積極的に関わりを深め、当社の製品を活用していただきたいと思っています。創立70周

年を迎え、これからもオーダーメイドならではのお客さまに寄り添うスタイルを大切に、従業員が誇りをもって働ける100年企業を目指していきます。



代表取締役社長 大辻雄介氏



青年部だより

想いを紡ぎ、未来へ〜くらいつけ!輝けるステージがここにある〜

春日井商工会議所青年部

青年部2月定例会

「推しまち春日井2025〜街を知りつくす 1DAY〜」

2月22日(土)に春日井市役所周辺にて春日井商工会議所青年部45周年記念事業「推しまち春日井2025〜街を知りつくす1DAY〜」を開催しました。

本事業は、春日井YEGが今年度新たに掲げた中長期ビジョン「まちを共創するCOREとなる」ため、我々青年部が中心となって行政と共に魅力ある地元企業と市民との交流の場を創り、双方が“推し”の関係で繋がることを目的として開催しました。

春日井市内の企業ブース(42社)をはじめ、春日井市内の飲食店が集まったkasugaiグルメ(21店舗)、市主催の新たな分野に挑戦する企業を応援するチャレンジマルシェ(20店舗)のほかに、メインステージではダンスコンテストやOMOIYA RELAYのライブ、鰻処まへの監修オリジナル豚汁「春椀」や、市役所1階では協賛企業様のご協力による菓子まき企画が開催されました。

また、来場者に各店舗を回っていただく仕組みとして、「推しはるラリー」と抽選会を行い、大いに盛り上がりました。今回、春日井で初となる産業フェスタの開催や、市との共催事業のため市役所庁舎内と外(駐車場)を使用した企画等、今までにない取り組みを多く盛り込んだ事業となりました。雪の中のスタートではありましたが午後からは晴れ、ご協力いただきました皆様のおかげをもちまして1万人を超える来場者となり大盛況の中、事業を終えることが出来ました。来場者へ行ったアンケート結果でも出展企業・店舗の推しを見つけられたと多くのお声をいただきました。本事業の成功のカタチである市民と地元企業を繋ぎ、地域経済と市内消費の好循環に繋がる第一歩となったのではと考えております。

新入会員募集中!



青年部では随時、私たちと一緒に各事業所、そして春日井市を盛り上げていってくれる仲間を募集しています!



ニュービジョン委員会

副委員長

高木 森介

高木仏壇店

[2021年度入会]

事業内容

仏壇・仏具 販売



青年部では随時、私たちと一緒に各事業所、そして春日井市を盛り上げていってくれる仲間を募集しています!

新入会員募集中!

入会資格

- ①春日井商工会議所の会員事業所の経営者
又はその後継者や経営者に準ずる方
- ②入会時において満年齢50歳までの方
- ③年会費40,000円

春日井商工会議所青年部とは

私たち青年部は、明日を担う若き企業家集団です。春日井市内を中心に若手経営者が集まり定例会や講演会、異業種交流や経営セミナーなど、様々な活動を通じて自己研鑽をすることにより各事業所の活性化・繁栄に活かしています。春日井商工会議所青年部への加入や活動に興味のある方は、事務局までお問合せください。



春日井商工会議所青年部

検索

女性会だより

～かがやき～

春日井商工会議所女性会
担当 広報委員会

活動報告

広報委員会
(株)中部レキセイ 古川 朋美

1月例会(1月28日開催)では、「現状打破～ブランディングで自社の強みに価値をつけよう～」と題して、価格競争に飲み込まれず成長していくために「ブランディング」が如何に重要かを学ぶセミナーが開催されました。

セミナーの中では、原価の出し方から自社製品の強みの見つけ方、付加価値の作り方など、価格設定をする上で必要な事柄を学びました。その後、自社商品の強みを生かしたブランディング作りについてのグループディスカッションが行われ、今までは当たり前と思って気にしていなかったことが、実は自社の強みであることを知ったり、他社の商品やサービスの情報を知ることで新しい発想が生まれたり、気づきや発見のある有意義な時間を過ごしました。ここで得た学びを生かし、次のステップに進んで行こうとみんな盛り上がっていました。

女性会は、女性経営者の学びの場、成長の場、情報収集の場として、今後も経営に役立つ活動をしていきます！



会員コーナー

広報委員会
chiropractic Labo mashiro 鳥越 袖里

初めまして！高蔵寺で健康普及活動をしております、鳥越と申します。

私は、昨年行われた「春日井女性起業ビジネスコンテスト」に出場したことをきっかけに、入会しました。コンテストでは、女性会高木会長に大変お世話になり、大賞を受賞することができました。

私は元々病院で脳卒中のリハビリ士をしていました。脳卒中というと、高齢の方がなるイメージがありますが、実は、若い世代(20代～50代)も多くなっている現状に直面し、とても驚きました。なぜ、若い世代が脳卒中になるのか？それは生活習慣の乱れによるものだという事を知りました。そこで私は、病気の予防や身体のメンテナンスをしたい！と思い、カイロプラクティックという施術法と、日常生活生活アドバイザーとして、皆さんの大切な身体をメンテナンスし、生涯使える身体にしようと思い活動しております。

女性会では、会の認知度を上げ、春日井市の女性がキラキラと活躍するためのサポート体制を作るお手伝いをしていきたいと思っています。春日井市の女性が「起業したら女性会♪」という流れです。そして、活動していくには身体が資本！自分の身体を大切に、キラキラと輝く女性のお手伝いができるよう、これから頑張りますのでどうぞよろしくお願い致します。

私たちは、「起業女子」「事業承継女性」
「経営者を支える女性」を応援します

女性会では、随時会員を募集中です！
入会資格：春日井商工会議所の会員事業所の
女性経営者またはこれに準ずる方

春日井商工会議所女性会

検索



今後の行事予定

4月総会 4月18日(金) 10:30～
通常会員総会

(一社)春日井市観光コンベンション協会からのお知らせ

愛岐トンネル群「春の特別公開」

新緑の映える中、旧国鉄中央線トンネルと廃線跡地約1.7km
(往復2時間程度)のトレッキングをお楽しみください。



日 時 5月2日(金)～5月6日(火・休)
9:30～15:00(入場は14:00まで)

場 所 愛岐トンネル群(玉野町)

場 用 100円(小学生以下無料)

そ の 他 ・期間中の土・日・祝日は弁当・飲料水などを販売。
・駐車場はありませんので、必ず、JR中央本線
「定光寺駅」よりご来場ください。

問 合 せ (一社)春日井市観光コンベンション協会
TEL 0568-81-4141(春日井商工会議所内)



「春日井市観光によるにぎわい創出事業補助金」活用事業者募集

補助対象事業 地域資源を活用した旅行商品の造成や土産品の開発、誘客
イベントの開催、観光に携わる人材の育成などの事業

補 助 額 審査により決定(30万円以内)

申 込 期 限 5月8日

地域資源の例 東部丘陵(弥勒山)／書／内々神社 など

問 合 せ 春日井市 経済振興課 TEL 0568-85-6244



かすがいふれあい教室(日本語教室)

はじめて日本語を勉強する人や日本語があまりわからない人のための日本語教室を開講します。
春日井市に住んでいる人、働いている人は参加できます。

日 時 ①4月18日(金)～ 10:00～11:45 年36回
②4月20日(日)～ 10:00～11:45 年36回
③4月20日(日)～ 13:30～15:15 年36回
※①～③のうち、1クラスのみ参加できます。

場 所 ①②レディヤンかすがい ③高蔵寺ふれあいセンター

申 込 ①②国際交流ルーム(レディヤンかすがい内)
③高蔵寺ふれあいセンター 第3集会室
①～③すべて授業の30分前までに直接来てください。
※費用は0円ですが、教科書代は必要です。

詳 細 右記二次元コード(春日井市ホームページ)より

問 合 せ 春日井市 国際交流ルーム TEL 0568-56-1944



協会けんぽ愛知支部の保険料率が変わります

協会けんぽ愛知支部の保険料率は、2025年3月分(4月納付分)から変更となります。皆さまのご理解のほどよろしくお願いたします。

	変更前	変更後
健康保険料率	10.02%	10.03%
介護保険料率	1.60%	1.59%

※40歳から64歳までの方(介護保険第2号被保険者)には、健康保険料率に全国一律の介護保険料率が加わります。

※任意継続被保険者の方は、2025年4月分から保険料率が変わります。

問 合 せ 全国健康保険協会 愛知支部
受付時間/平日8:30~17:15 TEL 052-856-1490

第49回 春日井市民納涼まつり 協賛募集

主なイベント スカイランタンフェスティバル、花火、盆踊り大会、縁日ゲームコーナー、
ファイヤーパフォーマンス、トーチサービス
開催日時 7月19日(土)18:00~20:30<荒天中止時は翌日20(日)に順延>
場 所 落合公園
詳 細 右記二次元コード(春日井市民納涼まつりホームページ)より
問 合 せ 納涼まつり実行委員会事務局(春日井市 市民生活課内)
TEL 0568-85-6622



春日井市都市緑化推進事業補助金

個人の住宅や事業所で実施される緑化工事の、工事費の一部を補助します。2025年度中に着手し、2026年3月10日までに完了報告ができる工事が対象です。

※対象となる事業や経費には要件がありますので、申請前に、必ずご相談ください。

申込み・問合せ 春日井市 公園緑地課 TEL 0568-85-6283



春日井市企業活動支援メールマガジン・市公式LINE配信

メールマガジンでは、市の助成金についてはもちろん、国・県の補助金や展示会、セミナーなど、事業者の皆様が知りたい情報をタイムリーに配信しています。配信された内容について聞きたいことがあるときは、メールに返信することで問合せいただけます。

また、市公式LINEでも受信設定で「事業者向け」を選択していただくと、メールマガジンと同じ内容が配信されます(LINEは返信不可)。

どちらも、手続きは簡単ですので、ぜひご登録ください。

登録方法 右記二次元コードよりご確認ください
問 合 せ 春日井市 企業活動支援課 TEL 0568-85-6247



4月行事予定表

日	曜日	内容
4	金	新入社員教育講座
5	土	建設業の職長・安全衛生責任者教育講座①
9	水	新入社員教育講座
		名古屋ものづくりワールド(~11日)
12	土	建設業の職長・安全衛生責任者教育講座②
19	土	かすがい創業塾①
24	木	初心者向けDXと生成AI入門セミナー
26	土	かすがい創業塾②

会費納入のお願い

2025年度前期分会費につきまして、納入をお願いします。

(口座振替) 振替日: 4月28日
(お振込み) 振込期日: 5月30日

最寄りの金融機関にて振込または
当所窓口までご持参ください

問合せ 運営課

マル経融資制度

保証人 担保 保証料 **一切不要**

金利 (1.95%・3/1現在)

上限 2,000万円

ぜひご利用ください

春日井そだち(古紙回収)

事業系古紙無料で回収します!

4月11日(金)・25日(金)

午前中に回収拠点にお持ちください

春日井商工会議所公式SNS

公式SNS開設中!ぜひご登録ください!

会議所事業、
補助金・助成金、
お役立ち情報を
発信中!



無料専門相談

相談種類(相談員)

4月

5月

時間

金融(日本公庫担当者)

毎週水曜日

10:00~12:00

金融(保証協会担当者)

要予約

17日

15日

13:30~16:00

経営(中小企業診断士)

要予約

10日

8日

13:30~16:00

税務(税理士)

24日

—

13:30~16:00

補助金活用(中小企業診断士)

要予約

毎週金曜日

13:00~16:00

その他相談(労務・事業承継・特許・登記・法律・海外販路開拓(オンライン)等)もお問合せください。(随時要予約)

問合せ 経営支援課・デジタル推進課・事業推進課

春日井商工会議所入会のご案内

~あなたの「やりたい!」「知りたい!」にお応えします~

- ✓ 資金繰りなど経営について気軽に相談したい
- ✓ 社員のスキルアップのための研修をうけたい
- ✓ 新たに取引できる会社を見つけない
- ✓ 同じ悩みを持つ経営者、異業種の経営者と交流したい等、お気軽にご相談ください!

入会資格 春日井市内で商工業を営んでいる方なら、業種・規模を問わずご加入いただけます。

年会費 個人6,000円(3口)、法人20,000円(10口)~従業員数により決まります。

問合せ 運営課

経営に役立つ情報
いっぱいあります。

春日井商工会議所 会員募集中!

定期健康診断及び特殊健診のご案内

主催：春日井商工会議所建設・不動産業部会、製造業部会 健診機関：一般財団法人 公衆保健協会

会員企業を対象に、経営者・従業員の方々に対しての健康診断を実施します。健康診断は労働安全衛生法において実施が義務づけられています。是非、受診下さい。

※労働安全衛生法の下に行う上記健診は特定健康診断（通称メタボ健診）の項目を含みます。

40歳以上の方を対象に、通常の健診に加えメタボ健診用の問診を行います。

※特殊健診とは、法令で定められた業務または特定の物質を取り扱う労働者を対象にした検査です。

労働安全衛生法に基づく健康診断実施後の措置について



実施日	時間	場所
6月11日（水） 12日（木） 13日（金） 14日（土）	9:00～11:30 （所要時間 1時間30分程度） 受付人数：各日180名 （各日30分刻み 30名毎の予約受付）	商工会議所 1階 大会議室

今後の予定	① 定期健診・特殊健診：9/25（木）～27（土） 募集：7月号会報	★健診助成★	★フルタイム共済加入者 基本健診のみ1,000円/1人
	② 生活習慣病予防健診：12/5（金） 募集：10月号会報 対象：35歳以上の協会けんぽ加入事業者 内容：基本健診+大腸がん+胃部レントゲン（バリウム） 金額：5,282円（税込）		★愛知県中小企業共済加入者
	③ 特殊健診：12/5（金） 募集：10月号会報（②と同日開催）		基本健診のみ（6・9月） 最大1,500円 基本健診+オプション検査（胃がん検査） 最大5,000円 生活習慣病予防健診（12月） 最大5,000円
		★当所労保事務組合・一人親方組合加入事業所 全健診（オプション含）一律10%オフで受診できます！	

検査内容	検査項目	金額（税込）		
		一般事業所	当所労保事務組合 一人親方組合加入事業所	
基本健診	身体測定（身長・体重・BMI・視力・腹囲）・胸部X線検査（レントゲン）・血圧測定・聴力検査・心電図検査・尿検査（蛋白・糖・潜血・ウロビリノーゲン）・診察及び問診 血液検査（貧血・血糖・脂質・肝機能）	7,040円	6,336円	
オプション検査	肝炎検査◎	B型肝炎検査（抗原・抗体検査）・C型肝炎検査（抗体検査）	3,300円	2,970円
	男性用がん検査◎	肝臓（AFP）・膵臓（CA19-9）・胃（CEA）・肺（CEA）・前立腺（PSA）	7,370円	6,633円
	女性用がん検査◎	肝臓（AFP）・膵臓（CA19-9）・胃（CEA）・肺（CEA）・卵巣（CA125）	7,370円	6,633円
	胃がん検査◎	胃粘膜（ペプシノーゲン）・ヘリコバクター・ピロリ菌	3,520円	3,168円
	大腸がん検査★	便潜血反応検査（2日法）ご家庭で便を2日分採取し提出	1,650円	1,485円
◆特殊健診	有機溶剤基礎検査	診察・問診及び尿検査（尿蛋白）	3,960円	3,564円
	特定化学物質検査◎	診察・問診・血液検査	3,300円	2,970円
	尿中代謝物検査	尿検査（※溶剤1種類毎に費用が発生）	3,300円	2,970円

◆特殊健診を受診される方は、使用している溶剤・物質により検査項目及び金額が異なります。

溶剤・物質名（代謝物名例）	有機溶剤基礎	特定化学物質	尿中代謝物	金額（税込）	
シロキサール・ソロキサール・酢酸エチル・PA・メノール・イブタール等	○	—	—	3,960円	3,564円
溶剤キューム（じん肺検査は3年に1回必要です。別途2,700円（税込）費用発生）	—	○	—	3,300円	2,970円
トルエン・キシレン・ナフthalen等 ※溶剤1種類ごとに費用発生	○	—	○	7,260円	6,534円
エチルベンゼン（1%以上含む場合）◎	○	○	○	10,560円	9,504円

◎印…健診の際に採血した血液を利用して行います。（有機溶剤は一部種類により含む）

★印…事前に検査キットを郵送いたします。検査キットを当日持参できず、後日提出の場合はクール便もしくは協会持ち込みであれば対応可能。また最終的に提出をされなかった場合オプション検査費用は請求させていただきます。また、当日受診されなかった場合、検査キット費用は請求させていただきますので、ご了承ください。

【 申 込 方 法 】 下記申込書又は、当所 HP より申込書をダウンロード

し、FAX 又はメールにてお申込み下さい。

【 受 診 結 果 通 知 】 受診結果は、1ヶ月程度で郵送します。

【 受 診 料 支 払 方 法 】 請求書を受診結果に同封し送付します。

【 申 込 期 日 】 5月9日（金）

【 問 合 せ ・ 申 込 み 】 商工会議所 経営支援課 TEL (0568) 81-4141

【 個 人 情 報 の 取 扱 い 】 ご記入いただいた情報は、健診の連絡・受診結果の通知等目的以外に利用いたしません。

なお、受診機関とは業務委託契約を締結し、個人情報保護は適切に管理します。

本健康診断を受診した事業所限定
無料でご利用できます！

健康相談、安全衛生アドバイスなど、保健師や衛生管理資格者が対応する「オンライン保健室」が無料でご利用できます。詳しくは、当所までお問合せください。



FAX : 0568-81-3123 経営支援課 行 (entry@kcci.or.jp)

定期健康診断及び特殊健診申込書

事業所名			
住所	〒		
TEL		FAX	
担当者名	当所労働保険・一人親方組合に委託加入されていますか？		
第1希望	日	時	分
第2希望	日	時	分
第3希望	日	時	分
<input type="checkbox"/> 労働保険事務組合に加入 <input type="checkbox"/> 加入していない <input type="checkbox"/> 一人親方組合に加入 <input type="checkbox"/> 分からない			
健診結果に産業医のコメントを掲載できます。(660円(税込)/人) <input type="checkbox"/> 必要(受診者全員) <input type="checkbox"/> 不要			

(フリガナ) 受診者氏名	生年月日 (西暦)	年 齢	性 別	共済加入者 は○印		オプション検査 (○印)					◆特殊健診				
				フ レ ン ジ 共 済	中 小 企 業 共 済	肝 炎	男 性 用 か ん	女 性 用 か ん	胃 か ん	大 腸 か ん	○印の下段に使用する溶剤 名・物質名をご記入下さい				
											基 礎 健 診 不 要	有 機 溶 剤 基 礎	特 定 化 学 物 質	尿 中 代 謝 物	
1	西暦 年 月 日		男 女												
2	西暦 年 月 日		男 女												
3	西暦 年 月 日		男 女												
4	西暦 年 月 日		男 女												
5	西暦 年 月 日		男 女												
備 考	※結果をお急ぎの方は「結果急ぎ」とお知らせ下さい。														

※ (特殊健診) 使用する溶剤・物質名等の種類は、使用する溶剤・塗料・原料等の製品に添付されている安全データシートを確認の上
ご記入下さい。

※受診者が50名以上の場合は、健診車が貴社へ訪問いたします。一度ご相談下さい。

イズモ葬祭の

社葬・合同葬・お別れの会

イズモ葬祭の社葬が掲げるのは、偉大な業績を残した故人の栄誉を讃え皆様の深い想いを形にすること。品格あふれる各ホールは敬意を表すにふさわしく、確かな経験を持つ専門スタッフがセレモニーを成功へと導きます。社葬は今後の経営姿勢を社内外に示す場であると同時に、事業承継のための大切な儀式。おもてなしの心でお客様に寄り添い、数多くの葬儀を手がけてきた私達にお任せください。



追悼の儀式に
ふさわしい
品格

創業以来
築き上げてきた

信頼



要望を形に
するための
実績



イズモ葬祭では

社葬以外の形式においても 各企業様・経営者の皆様のご希望に合わせてご提案させていただきます。

◆ 例えば…

一般葬(合同葬)



規模は大きくしたくないが、多くのご列席の方が予想される場合

家族葬



ご列席の人数は制限するが、供花やご香典などのお返し物が多数必要となる場合

密葬(家族葬)後、お別れの会



ご葬儀は近親者のみで執り行うが、後日あらためて感謝を伝える場を設ける場合

昨今、様々な形式がございます。まずはお気軽にご相談ください。

伝統と信用

イズモ葬祭

イズモ葬祭は、東海エリアの企業様へ事業承継の大切な一場面となる「社葬」を高い品質でご提供し皆様の益々の発展と繁栄に寄与したいと考えております。

事前相談受付中。裏面をご覧ください。➡

社葬・合同葬・お別れの会

予約制

個別・事前相談 受付中

社葬・合同葬・
お別れの会の
形式は？

運営マニュアル
準備について

中小規模の
社葬について

最新の
社葬・合同葬の
実績について

些細な疑問・質問から、各企業様に合わせたご提案まで
様々など要望に秘密厳守・個別にお答えします。

ご相談希望の方は、電話・WEBからお申し込みください。

オンライン・出張相談 も承ります

WEBからお申し込みの場合は【公式】ホームページ「法人お問い合わせ」より、ご予約お願いいたします。

<https://www.izumososai.jp/>

社葬対応会館一覧

ご希望の会館までお問い合わせください。

春日井貴賓館

TEL:0568-82-0777

春日井市浅山町3-1-17

【交通アクセス】
JR中央本線春日井駅より2km
春日井ICより車で約5分



瀬戸貴賓館

TEL:0561-83-0119

瀬戸市孫田町48

【交通アクセス】
名鉄瀬戸線新瀬戸駅より徒歩約1分



尾張旭貴賓館

TEL:0561-54-7775

尾張旭市向町2-5-6

【交通アクセス】
名鉄瀬戸線尾張旭駅より徒歩約8分



豊田貴賓館

TEL:0565-34-0661

豊田市小坂本町2-43-1

【交通アクセス】
名鉄三河線豊田市駅・愛環新豊田駅より徒歩約15分
豊田ICより車で約20分



刈谷貴賓館

TEL:0566-24-3888

刈谷市東新町3-211

【交通アクセス】
JR東海道本線刈谷駅より2.5km
名鉄三河線知立駅より3km/R23上重原ICより
車で約5分/豊田南ICより車で約15分



安城貴賓館

TEL:0566-79-0011

安城市三河安城南町1-12-13

【交通アクセス】
JR東海道新幹線・東海道本線三河安城駅より
徒歩約6分



伝統と信用

イズモ葬祭

イズモ葬祭

<https://www.izumososai.jp/>

法人経営者様向け**無料セミナー**のご案内

『節税？社会保険削減？それより今すぐ使える有利なお金の残し方を教えてくれ！』

参加費
無料

そう言っていた経営者を唖らせた
最新の方法を公開！

報酬上げずに
社長と会社に
もっと！もっと！**お金が残る**

さらに従業員
もうれしい！

キャッシュリッチ戦略



このセミナーで手に入る内容の一部をご紹介します

- ✓ 知らずに損していませんか？
会社にお金が“残る節税”と“残らない節税”の違いとは？
- ✓ 黒字なのに会社にも社長にもお金が残らない【3つの理由】
- ✓ インバウンド時代だからこそできる！最新の法人税節税対策とは？
- ✓ 会社経費で1000万円～2000万円の社長の“じぶん年金”をつくる方法
- ✓ 所得税！相続税！社会保険料も削減！2025年超最新版！
社長の手取りをとことん増やす【7つの具体策】
- ✓ 経営者の誰もが使えます！
役員報酬を変えなくても手取りが1000万円以上増える方法
- ✓ 社長も会社も従業員もうれしい！国の優遇制度をフル活用して
社会保険料をサクッと削減する方法とは？

などなど

法人経営者様向け無料セミナーのご案内

これまでご参加いただいた方の感想の一部をお聞きください

顧問税理士の先生からは聞いたことがない話が多く、大変参考になりました。
(製造業・50代経営者A様)



最新の節税方法と優遇制度を活用してお金を残す様々な方法が知れました。さっそく実施を検討したいと思います。
(運送業・30代経営者様)



これまでは法人税の節税ばかりを考えていましたが、お金が残らない理由と、お金を残す考え方がよくわかりました。
(建設業・60代経営者様)



節税保険にあまり効果がないことをもっと早く知りたかったです。退職金の準備も今からはじめようと思いました。
(製造業・40代経営者様)



講師紹介



中央ライブ株式会社
代表取締役社長
山本 貴士

1981年春日井市生まれ。大手保険会社勤務を経て、2012年に父親が経営する春日井市で創業59年の保険代理店、中央ライブ株式会社へ入社。後継者として様々な壁にぶつかりながら、2023年に三代目の社長に就任する。経営者・後継者の目線から会社にとってあるべきリスク対策やキャッシュを残す対策には定評がある。

保険雑誌「2017年上半期最新保険ランキング」で監修委員として記事掲載



開催概要

2025

5/13 火

18:30~20:00 受付 18:15~

5/16 金

10:00~11:30 受付 9:45~

【会場】春日井商工会議所
4階会議室

(春日井市鳥居松町5丁目45)

【定員】各回限定10名(先着順)

【参加費】**無料**

*2日間とも同じ内容となります

*士業・コンサル業・金融業(保険、証券、FPなど)の方の参加はご遠慮ください

お申込みは今すぐQRコード・FAX・お電話から！*5月2日締切

QRコード



FAX:0568-81-7870(下記事項をご記入の上、FAX送信をお願いします)

お名前		参加日時	5月13日・5月16日
会社名		携帯電話	
メール			

【主催・お問い合わせ】 中央ライブ株式会社 担当:寺尾
春日井市篠木町7-19-8 TEL:0568-81-7839(月~金 9時~18時)
Mail:info-cs@chuo-live.co.jp URL: https://chuo-live.co.jp/

郵便料金対策 **急務** 最大 35% 値上げ!

2024年10月1日より郵便料金が改訂されました。消費税率引き上げを除くと、実に30年ぶりの大幅改訂です。請求書や通知物の郵送を行う企業さまにおいては、郵送コストの増加に頭を抱えているのではないのでしょうか。

そんなお悩み解決に繋がるヒントになれば幸いです。



Duplo デュプロ販売株式会社

こんなお困りごとを **解決** できるかも?

郵送業務の課題

① 郵送物の印刷・折り・封入封かんに手間と時間が掛かる



② 郵送料金が高い

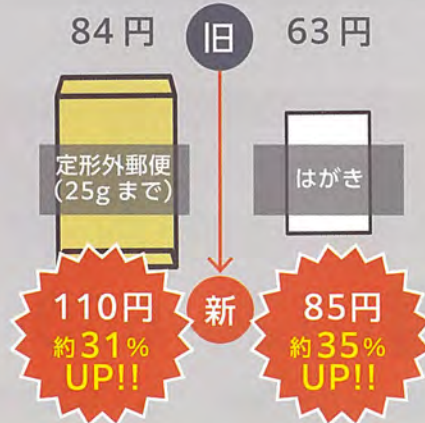

封書は高くつくなあ...



解決のヒントは裏面を Check !

封書からはがきへ変更 しませんか？



メリット

郵便料金の削減

封書よりも安価なハガキ料金で送ることができる

作業の手間削減

封入封かん作業が不要になり、圧着はがきを利用する場合でも機械が加工してくれるので、簡単に郵送準備が終わる

圧着はがきのススメ

圧着はがきを使用すれば、通常ハガキ以上の情報量を記載でき、折り方次第で印刷面を増やせる。



人的作業も減るし
情報量も十分だ！



デメリット

情報量の制限

記載できる内容が限られるため、情報量が減る

内容の秘匿性

通常ハガキではパッと見れば記載内容が分かるので、圧着はがきやラベルシールなどで内容を保護する形式を選ぶ必要がある

圧着はがきで
解決できる！

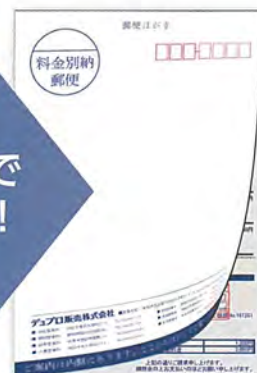

圧着はがきなら郵送料を削減しつつも、情報量を確保できます！

圧着はがきご興味がある場合はぜひご連絡ください。専用紙や加工機のご紹介が可能です

好きな方法で
お問い合わせください

FAX

0120-660-771

TEL

052-321-2020

問い合わせ内容

圧着はがきの事が知りたい

圧着はがき加工機の事が知りたい

Duplo

デュプロ販売株式会社

営業本部

名古屋市中区大井町4-19

TEL : 052-321-2020

FAX : 052-321-0100

URL : <https://www.duplo.ne.jp>

社名

住所

名前

電話