

水防災・BCP (事業継続計画)

策定支援セミナー 2024

参加費
無料



Web参加も可能です！

豪雨や地震による災害で数多くの企業が生産ラインの被災、操業停止など企業活動に大きな影響を受けています。被害を最小限に抑えて設備の復旧や再建、早期に営業再開をするためにBCPの整備が進んでいます。当地の災害リスク、BCPの意義、策定手順について専門家が解説いたします。

庄内川に合流出来ずに越水する八田川(H23洪水・春日井市御幸町)→



令和6年10月24日(木)

時間 13時30分～15時30分

会場 春日井商工会議所 1 F 大会議室

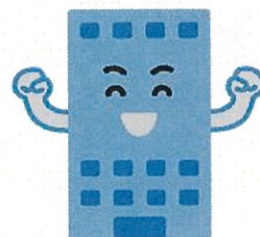

「知っていますか 庄内川中流部の水害リスク ～流域治水の取り組み～」

国土交通省庄内川河川事務所流域治水課長 本間一司氏

「中小企業向けBCPに取り組みませんか ～能登半島地震を踏まえて～」

中小企業基盤整備機構中部本部 中小企業アドバイザー 仲保吉正氏

◇申込方法 下記申込書に記入の上メールにてお申込みください

Web参加申込の方には限定URLを配布します。参加者ごとにメールアドレスをご記入ください

◇申込期限 令和6年10月18日(金) (会場参加の方はFAX、郵送、手渡しでも可)

水防災・BCP(事業継続計画)策定支援セミナー2024 参加申込書 FAX 0568-81-3123

事業所名		
住所		
電話番号		
参加者情報	ご参加者①	ご参加者②
氏名		
役職		
受講形式	<input type="checkbox"/> 会場 Web <input type="checkbox"/> 必ずメールアドレス記載	<input type="checkbox"/> 会場 Web <input type="checkbox"/> 必ずメールアドレス記載
メールアドレス		

申込み先 春日井商工会議所 経営支援課 email master@kcci.or.jp TEL 0568-81-4141

お申込み情報については、当研究会の事業以外の目的では使用しません

主催 春日井勝川・南部地区水防災BCP研究会

中部大学、春日井商工会議所、経済産業省中部経済産業局、国土交通省中部地方整備局庄内川河川事務所、愛知県尾張建設事務所、春日井市によるコンソーシアムです